AEC Toulouse et la Mairie de Toulouse présentent en collaboration avec AMNESTY INTERNATIONAL Midi-Pyrénées

La littérature jeunesse contre les discriminations

EXPO
écoles
primaires

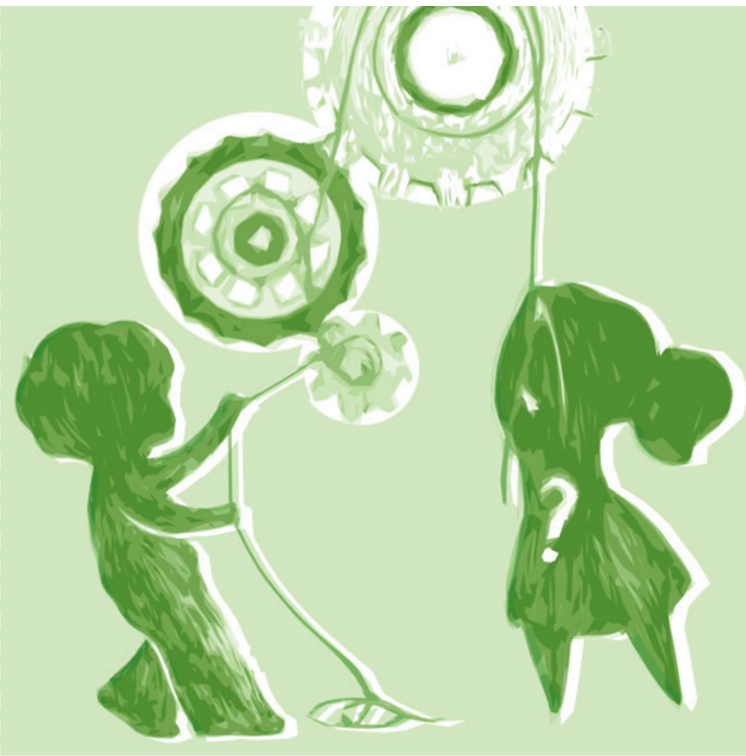

Ce qui est inconnu fait peur,
crée le malaise et suscite moqueries et rejet. Les livres sont là pour nous faire rêver,
vibrer, nous apporter des connaissances et aussi pour nous ouvrir à l'autre.
Une éducation sans discrimination commence dès le plus jeune âge, avec des albums qui aident
à appréhender la complexité du réel, non pas à en donner une représentation simpliste.
L'école a un rôle à jouer pour défendre les valeurs de la République et ainsi favoriser
l'Égalité des droits des personnes, quels que soient leur sexe,
leur vie affective, leur origine, leur handicap...

Ces 32 albums peuvent aider à atteindre cet objectif.

Les crédits : PRODUCTION Mairie de Toulouse

RÉALISATION DES CONTENUS : Jean-Philippe Mauve : expo.primaire@gmail.com

Comité de relecture : Nafissa Bensedira, Jérôme Courduriès, Nathalie Do, Laure Faghol,
Didier Genty, Valérie Mégarus-Friedelmeyer, Martine Rønnoe-Guiraut .

RÉALISATION GRAPHIQUE : bruno.perier@yahoo.fr

Les éditeurs : Actes Sud junior, Albin Michel jeunesse, Autisme France Distribution (AFD), Le baron perché, Bayard jeunesse, Bilboquet, L'école des loisirs, Flammarion, Frimousse éditions, Gallimard jeunesse, Lirabelle, Milan, Nathan, OQO éditions, Pastel, Rue du monde, Sarbacane, Talents hauts, Thierry Magnier éditions.© 2014 - AEC Toulouse, Mairie de Toulouse.

Arc En Ciel Toulouse

MAIRIE DE TOULOUSE
www.toulouse.fr

Distinguer les filles des garçons ?

Non mais qu'est-ce que c'est que cette fille ?

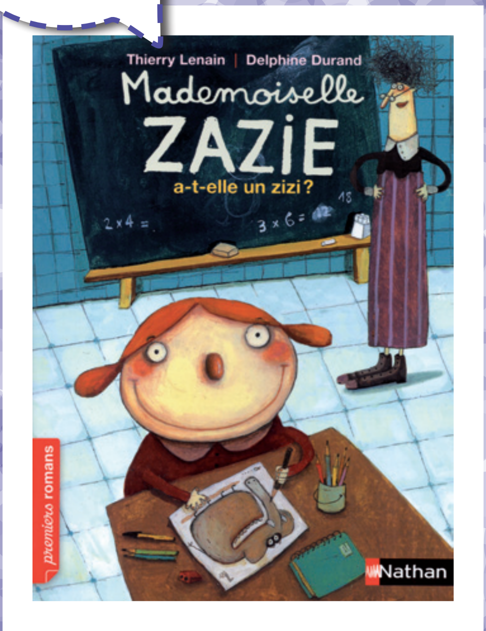
Thierry Lenain | Delphine Durand
Mademoiselle ZAZIE a-t-elle un zizi ?
premiers romans
Nathan

1998 - Nathan - Tous droits réservés

DRÔLE DE PLANÈTE !
ÉCRIT PAR LA CLASSE GAGNANTE DU CONCOURS LIRE ÉGAUX 2012
ILLUSTRÉ PAR GWEN KERAVAL
AMNESTY INTERNATIONAL
talents hauts

2013 - Talents Hauts - Tous droits réservés

Les habitants de Glatifus nous étudient, nous décortiquent, nous analysent,...

Les garçons et les filles ont-ils des goûts différents ?

Je m'appelle Loris. Je suis un garçon aux cheveux longs !

Longs Cheveux
Benjamin Lacombe
talents hauts

2010 - Talents Hauts - Tous droits réservés

Nathalie Hense
Marre du Rose
Ilya Green
Albin Michel Jeunesse

2008 - Albin Michel Jeunesse - Tous droits réservés

D'habitude, les filles, elles aiment le rose, seulement moi, le rose, ça me sort par les yeux !

Des différences entre les filles et les garçons ? Bonne question !

Le rose, c'est pour les filles ? C'est vrai que les filles apprécient souvent le rose. Mais pourquoi ? Qui a décidé qu'une couleur «appartenait» aux filles ? Depuis quand ? Est-ce vraiment un goût personnel ou a-t-on simplement pris l'habitude d'habiller les fillettes en rose ?

Quant aux garçons aux cheveux longs, ce n'est pas courant et parfois, ils sont montrés du doigt alors que les Mousquetaires, Tarzan, Jack Sparrow et les pirates des Caraïbes ont aussi les cheveux longs...

Et toi, en connais-tu d'autres ?

Des jeux réservés aux garçons ? … d'autres aux filles ?

AMNESTY INTERNATIONAL
à quoi tu joues ?
Marie-Sabine Roger
Anne Sol
Sarbacane
AMNESTY INTERNATIONAL

2009 - Sarbacane - Tous droits réservés

Est-ce que
les garçons font
de la danse ?
Est-ce que les filles
bricolent ?

Et si
je t'invitais à boire
le thé dans mon
tractopelle ?

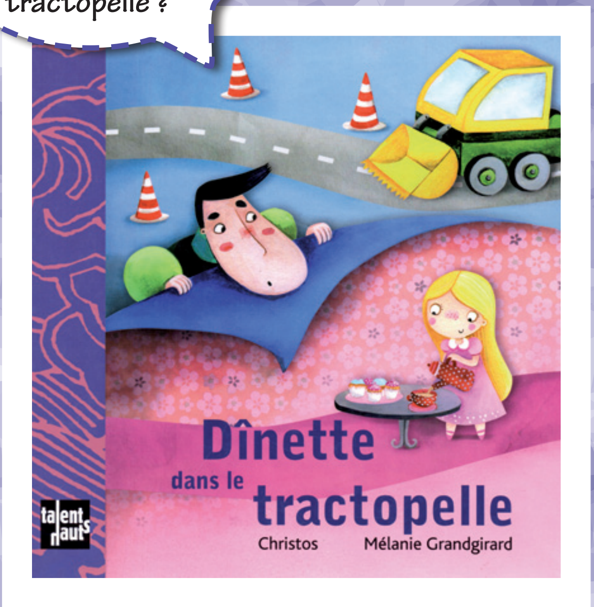
Dînette
dans le
tractopelle
Christos
Mélanie Grandgirard
talents hauts

2009 - Talents Hauts - Tous droits réservés

Des contes où une fille est «le héros» ?

Robert Munsch
Michael Martchenko
La princesse et le dragon
talents hauts

2005 - Talents Hauts - Tous droits réservés

Prince Ronald
et la princesse ne se
marièrent pas et n'eurent
pas beaucoup
d'enfants.

Cornelia Funke · Kerstin Meyer
Le Mystérieux Chevalier sans Nom
bayard jeunesse

2005 - Bayard éditions - Tous droits réservés

La princesse
Violette veut monter à cheval
et manier l'épée. Mais le roi a d'autres
projets pour sa fille.

Des poupées « Barbie » pour les filles, des ballons pour les garçons ?
C'était facile pour le Père Noël à une époque, maintenant les choses changent.
Pourquoi les filles seraient-elles les seules à jouer à la poupée ?
Les pères ne s'occupent-ils pas de leur enfant ?
N'y a t-il pas maintenant des femmes policières, pilotes de chasse ou astronautes ?
Les jouets et les histoires ont-ils un impact sur nos aspirations, nos futurs métiers ?

Et toutes les filles n'attendent pas patiemment leur prince charmant,
certaines vont le délivrer au mépris de tous les dangers…

Connais-tu d'autres histoires comme celles-là ?

Une fille amoureuse d'une fille ?

Princes
d'à côté, accourrez !
Ma fille est
à marier.

La princesse qui n'aimait pas les princes
Alice Brière-Haquet
Illustré par Lionel Larchevêque
BENJAMIN
ACTES SUD JUNIOR

2010 - Actes Sud - Tous droits réservés

Mais non,
vraiment merci bien,
aucun d'entre eux ne
m'intéresse...

Titiritesse
décida de sauver
Wendoline.

Xerardo Quintiá & Maurizio A. C. Quarello
TITIRITESSE
OQO EDITIONS

2008 - OQO Editions - Tous droits réservés

Un garçon amoureux d'un garçon ?

Et tant pis
si un jour cet amour
fait grand bruit
autour de lui.

Catherine Lafaye-Latteux
Mam'zelle Rouge
BOUM! BOUM!
Et autres petits (grands) bruits de la vie
éditions frimousse

2011 - Editions frimousse - Tous droits réservés

Jérôme par cœur
THOMAS SCOTTO · OLIVIER TALLEC
ACTES SUD JUNIOR

2009 - Actes Sud - Tous droits réservés

Raphaël
aime Jérôme.
Je le dis.
Très facile.

Et l'amour, ce n'est réservé qu'aux grands, aux adultes ?
Pas vraiment, il peut arriver qu'on ressente quelque chose de très fort
pour un ou une camarade.
On se sent attiré-e mais on ne comprend pas réellement ce qui nous arrive.
Est-ce de l'amour ? Ça y ressemble...
Mais on a le temps, le temps d'apprendre à se connaître
et le temps de connaître l'autre.
Il faut juste savoir qu'un garçon n'est pas toujours amoureux d'une fille,
et qu'une fille n'est pas toujours amoureuse d'un garçon.

Connais-tu des histoires comme cela ?

Des familles plurielles qui aiment …

JEAN
A DEUX MAMANS
Ophélie Texier

2004 - L'école des loisirs - Tous droits réservés

Mes deux mamans s'aiment autant qu'un papa et une maman.

Cette histoire est issue d'un fait réel.

Béatrice Boutignon
Tango a deux papas
et pourquoi pas ?
le baron perché

2010 - Le baron perché - Tous droits réservés

… et protègent comme les autres.

Des familles toutes semblables, toutes différentes.

Béatrice Boutignon
Un air de familles
Le grand livre des petites différences
le baron perché

2013 - Le baron perché - Tous droits réservés

AMNESTY INTERNATIONAL

Le fils des géants
Gaël Aymon – Lucie Rioland
AMNESTY INTERNATIONAL
talents hauts

2013 - Talents Hauts - Tous droits réservés

Un conte subtil sur le droit de s'aimer, de choisir, d'être libre.

Depuis l'enfance, tu entends des contes de fée où un prince et une princesse tombent amoureux et se marient. Dans la vraie vie aussi, quand un homme et une femme s'aiment, ils désirent souvent vivre ensemble et avoir des enfants. Il arrive qu'un homme soit amoureux d'un autre homme ou qu'une femme soit amoureuse d'une autre femme. Ces couples de personnes de même sexe désirent parfois fonder une famille, c'est pourquoi certains enfants peuvent être élevés par « deux mamans » ou « deux papas ».

Homosexuels ou hétérosexuels, des parents peuvent se séparer. Certains enfants vivent alors avec un seul parent. Même si les parents ne s'aiment plus, ils aiment toujours leurs enfants.

Connais-tu d'autres familles à la fois différentes et semblables ?

Des origines différentes …

La Terre
n'appartient à personne.
Elle est au vent
et aux oiseaux.

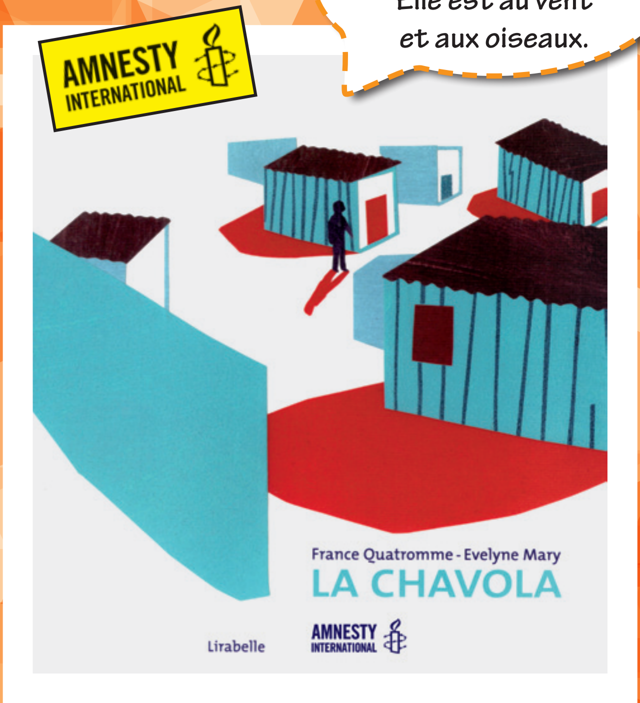
AMNESTY INTERNATIONAL
France Quatromme - Evelyne Mary
LA CHAVOLA
Lirabelle
AMNESTY INTERNATIONAL

2013 - Lirabelle - Tous droits réservés

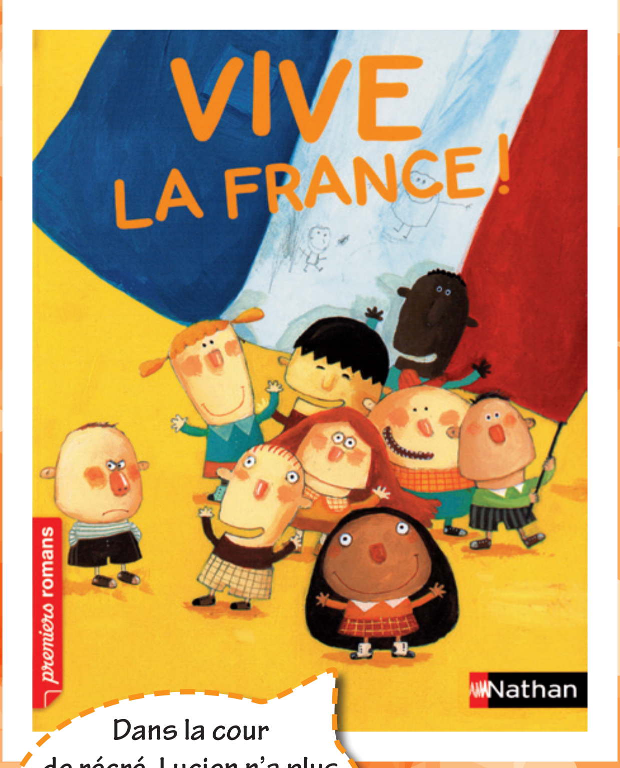
VIVE LA FRANCE !
premiers romans
Nathan

1999 - Nathan - Tous droits réservés

Dans la cour
de récré, Lucien n'a plus
personne avec qui jouer.
Veux tu savoir
pourquoi ?

… pour une SEULE humanité.

Paul ne venait pas
d'une autre ville ou d'un
autre pays. Il venait carrément
d'une autre planète.

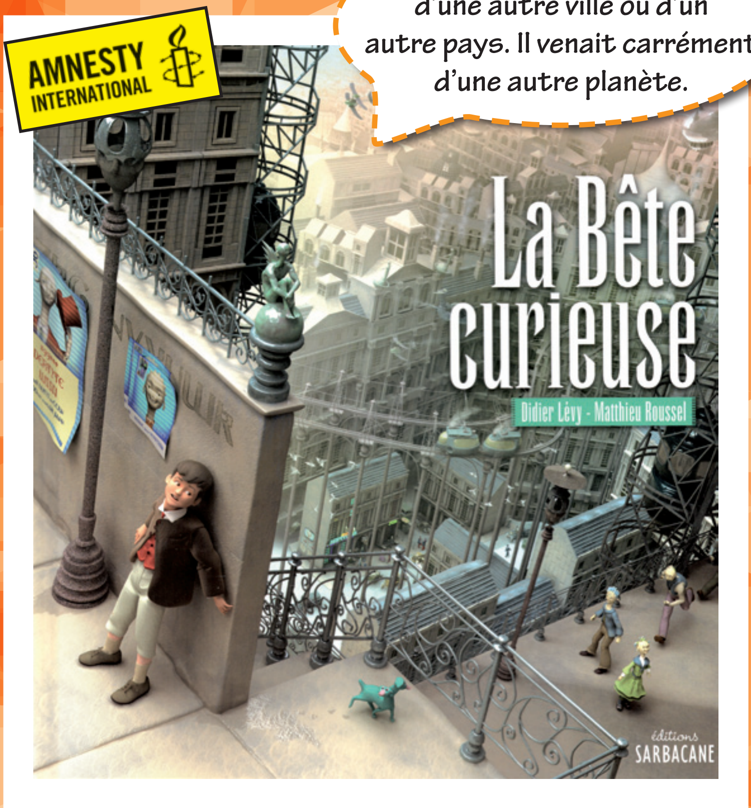
AMNESTY INTERNATIONAL
La Bête curieuse
Didier Lévy - Matthieu Roussel
éditions SARBACANE

2006 - Sarbacane - Tous droits réservés

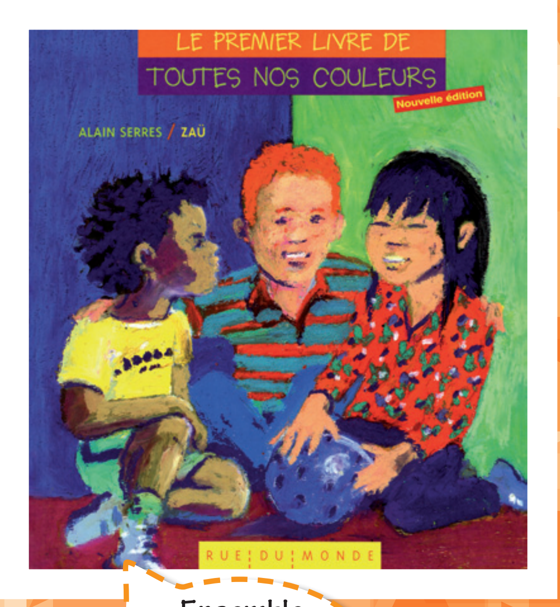
LE PREMIER LIVRE DE
TOUTES NOS COULEURS
Nouvelle édition
ALAIN SERRES / ZAÜ
RUE DU MONDE

2001 - Rue du monde - Tous droits réservés

Ensemble,
nous constituons
l'arc-en-ciel de
l'humanité !

Tu as dû remarquer que tous tes camarades n'avaient pas la même couleur de peau. Certains croient que les gens différents d'eux-mêmes leur sont inférieurs, moins intelligents. Cela s'appelle le racisme, c'est-à-dire ne pas accepter l'autre dans sa différence. Sur Terre, nous sommes plus de 7 milliards et nous appartenons tous à la même humanité !
À l'école, tous les enfants apprennent à vivre ensemble, quelle que soit leur origine ou leur nationalité.

Connais-tu leur histoire ?

L'ignorance, source du racisme, …

Loreto Corvalán
HORACIO
NE VEUT PLUS ALLER À L'ÉCOLE

2012 - Thierry Magnier - Tous droits réservés

À l'école,
Horacio est seul,
les autres refusent de jouer
avec lui. Alors, il n'a plus
goût à rien.

« Les Noirs
doivent se lever pour laisser
la place aux Blancs ».
Assise dans le bus,
Rosa ne bougeait pas.

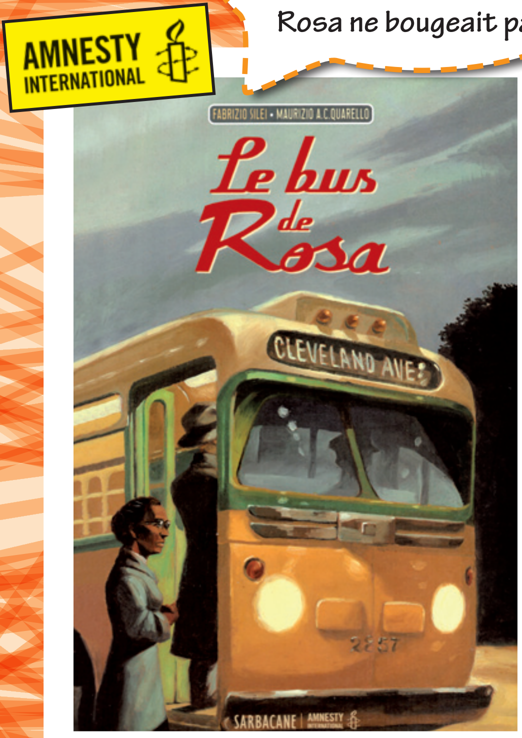
AMNESTY INTERNATIONAL
FABRIZIO SILEI • MAURIZIO A.C.QUARELLO
Le bus de Rosa
CLEVELAND AVE
SARBACANE | AMNESTY

2011 - Sarbacane - Tous droits réservés

… qui fait des victimes bien réelles.

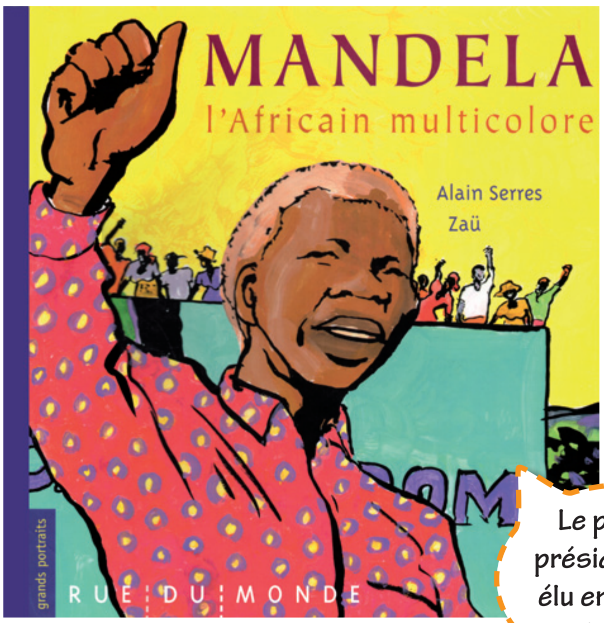
MANDELA
l'Africain multicolore
Alain Serres
Zaü
grands portraits
RUE DU MONDE

2010 - Rue du monde - Tous droits réservés

Le premier
président noir
élu en Afrique
du Sud.

Anne Frank
Josephine Poole et Angela Barrett

2005 - Gallimard Jeunesse - Tous droits réservés

Le Journal
d'Anne Frank a
ému des millions
de lecteurs.

Parfois, certains élèves sont mis à l'écart des autres, rejetés, montrés du doigt, menacés, et ils en sont très malheureux. Soyons tous vigilants, une moquerie, si elle est répétée devient du harcèlement.

En Afrique du Sud, les Blancs et les Noirs vivaient séparés, ils n'allaient pas dans les mêmes écoles, ils n'avaient pas les mêmes droits.
Des personnes ont refusé cette ségrégation raciale,
ces discriminations et se sont opposées à ces injustices.
Le racisme fait des victimes : Nelson Mandela a été jeté en prison pendant vingt-sept années et Anne Frank, juive, est morte à quinze ans dans un camp de concentration pendant la Seconde Guerre mondiale.

Connais-tu d'autres personnes qui ont refusé le racisme ?

Des handicaps physiques …

Elle aimerait
te montrer quelque
chose, n'aie pas peur …

Le livre noir des couleurs
Menena Cottin • Rosana Faría
RUE DU MONDE

2007 - Rue du monde - Tous droits réservés

Thomas
ne voit pas les
couleurs mais elles sont
pour lui mille odeurs,
bruits, émotions
et saveurs.

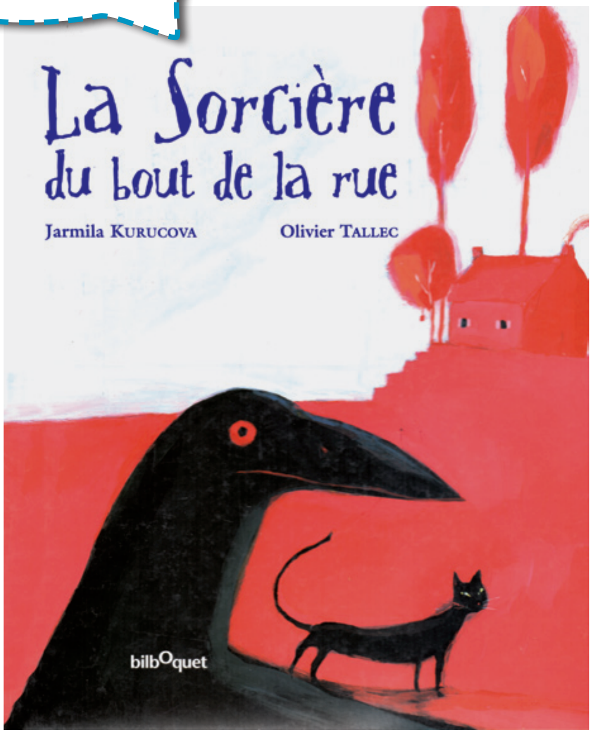
La Sorcière du bout de la rue
Jarmila Kurucova
Olivier Tallec
bilboquet

2006 - Bilboquet - Tous droits réservés

… qui n'empêchent pas de vivre, comme tout le monde.

Mina la
petite fourmi pleure.
Elle est née avec cinq
pattes au lieu
de six.

Mina la fourmi
Les Classiques du Père Castor

2000 - Flammarion - Tous droits réservés

Mes p'tits DOCS
Le handicap
3-6 ANS

2013 - Milan - Tous droits réservés

Nous
connaissons
tous des personnes
handicapées. À nous de
leur rendre la vie moins
compliquée.

Certaines personnes naissent handicapées ou le deviennent par accident ou par maladie. Elles ont besoin des autres pour accomplir certains gestes de la vie quotidienne et en même temps, elles développent d'autres compétences, d'autres capacités.

Même handicapées, elles restent des personnes à part entière.

Des aveugles peuvent lire et des sourds peuvent communiquer, sais-tu comment ?

Des handicaps mentaux …

Tout au début,
quand il était dans
le ventre de sa maman,
il y a eu un accident.

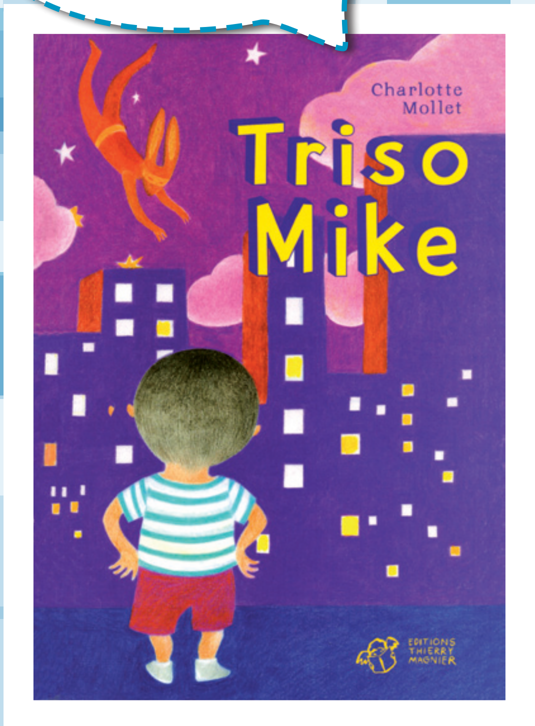
Charlotte Mollet
Triso Mike
Éditions Thierry Magnier

2005 - Thierry Magnier éditions - Tous droits réservés

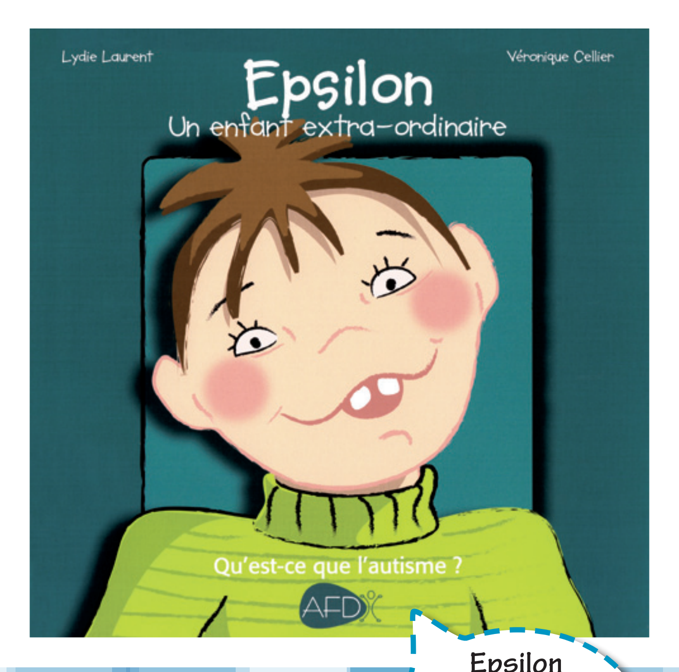
Lydie Laurent
Véronique Cellier
Epsilon
Un enfant extra-ordinaire
Qu'est-ce que l'autisme ?
AFD

2012 - AFD - Tous droits réservés

Epsilon
est un enfant
qui sort de
l'ordinaire.

… qui n'empêchent pas d'entrer en relation, d'être heureux.

LES BELLES HISTOIRES
bayard poche
MARIE-HÉLÈNE DELVAL • SUSAN VARLEY
Un petit frère pas comme les autres

2003 - Bayard poche - Tous droits réservés

Lili-Lapin
a un gros souci:
son frère a beau grandir,
on dirait qu'il reste
un bébé.

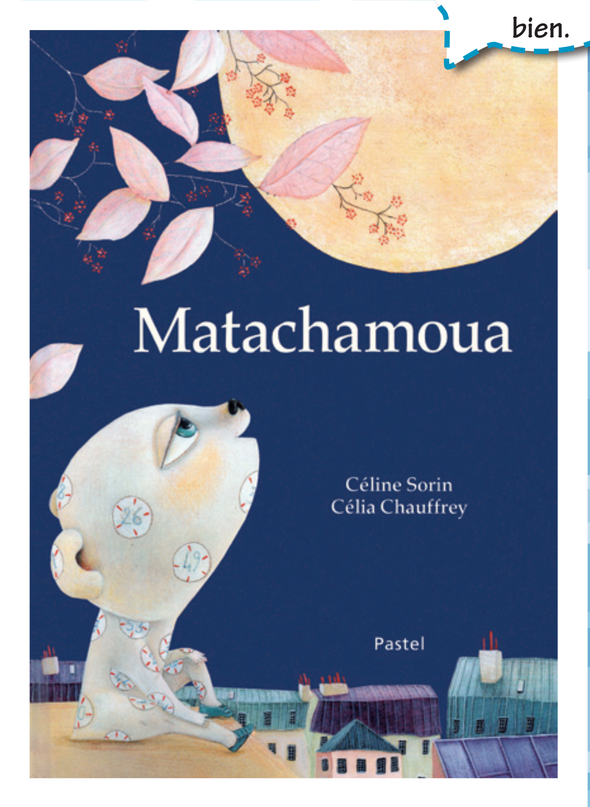
Matachamoua
Céline Sorin
Célia Chauffrey
Pastel

2012 - Pastel - Tous droits réservés

Il fait
comme il peut
et c'est très
bien.

En France, environ 700 000 personnes sont touchées par un handicap mental. Elles peuvent avoir des difficultés pour apprendre et réfléchir, pour se souvenir et pour être attentif ou communiquer. Contrairement aux personnes handicapées physiques, il est plus difficile de savoir qu'une personne a un handicap mental car cela ne se voit pas forcément.

Depuis 2005, des enfants handicapés sont scolarisés dans les écoles, et chacun apprend à son rythme.

En connais-tu ?